

KAHRAMANMARAŞ - FERHUŞ  
(FERHUŞ - OSMANBEY MAHALLESİ)  
N37-b-04-b-2-d

01	1/25	1/1		
08	1/1	1/1		
11	B	1/1		
16				
21	22	23	24	25

Kahramanmaraş Büyükşehir Belediye Meclisi'nin  
1306.2024/11 sayılı 2024/06-06-6.19  
2024/06-06-6.19  
Kahramanmaraş Büyükşehir Belediye  
Başkanı

Plan İşlem Numarası: N37-b-04-b-2-d

PLANIN İSMİ: DULKADIROĞLU İLÇESİ, OSMANBEY VE FERHUŞ MAHALLELERİ, N37-C-04-C-3-D, N37-C-04-C-4-C, N37-B-04-B-1-B, N37-B-04-B-1-C, N37-B-04-B-2-A VE N37-B-04-B-2-D PAFTALARI, 1300 ADA, 17 VE 18 NO'LU PARSELLERE İLİŞLİN YENİLENEBİLİR ENERJİ KAYNAKLARINA DAYALI ÜRETİM TESİSİ ALANI 1/1000 ÖLÇEKLİ İLAVE UYGULAMA İMAR PLANI

Pafta No: N37-B-04-B-2-D Ölçek: 1/1000 4 151 700

Muammer AKPOL  
Şehir Plancısı  
0506 3662

Dulkadiroğlu Belediye İmar Müdürlüğü'nün  
27.05.2024 sayılı 3381  
27.05.2024 sayılı imar ve bayındırık komisyonu karar eki plandır.

Erkan KÖNER  
Şehir Plancısı

05.06.2024 gün ve 43 sayılı imar ve bayındırık komisyonu karar eki plandır.

Yasar YILDIZ  
İmar ve Bayındırık Komisyonu Başkanı

Dulkadiroğlu Belediye Meclisi'nin  
05.06.2024 sayılı 114 sayılı kabul edilen karar eki plandır.

Erkan KÖNER  
Meclis Başkanı

Kahramanmaraş Büyükşehir Belediyesi Planlama Şube Müdürlüğü'nün  
12.06.2024 gün ve 124 sayılı imar ve bayındırık komisyonu karar eki plandır.

Asiye TÜRKMENER Kültür KARA  
Şehir Plancısı  
(Çevre Mimarlık ve Planlama) Medyatika

12.06.2024 gün ve 124 sayılı imar ve bayındırık komisyonu karar eki plandır.

Asiye TÜRKMENER  
Şehir Plancısı

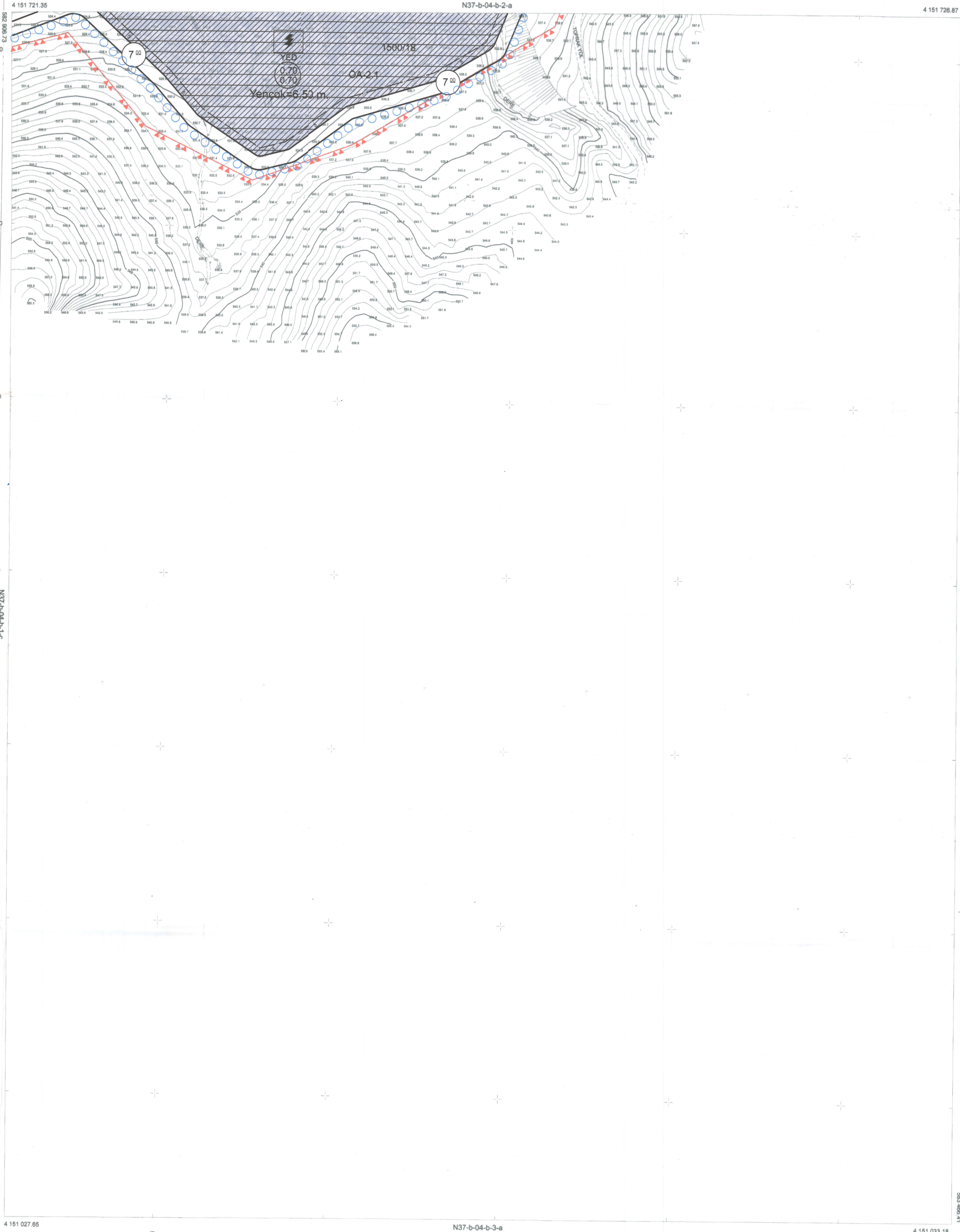

ITRF 96 koordinat sistemine göre hazırlanan  
Kahramanmaraş İli Dulkadiroğlu İlçesi  
Ferhuş - Osmanbey Mahallesi sınırları içerisinde  
yapılacak olan ARAL 1 ve 2 GES projesine ait  
ERKİR HARİTA MİM.MÜH.YAPI TEKS.TUR.  
GIDA SAN. VE TİC.LTD.ŞTİ.  
tarafından hazırlanan 6 adet 1/1000 ölçekli 2  
adet 1/5000 ölçekli halihazır harita 3194 sayılı  
imar kanununun 7/a maddesi gereğince onandı.

...../2023  
ONAYLAYAN  
Necati OKAY  
DULKADIROĞLU BELEDİYE BAŞKANI

KAHRAMANMARAŞ - FERHUŞ-N37-b-04-b-2-d  
(FERHUŞ - OSMANBEY MAHALLESİ)

DATUM : ITRF 96  
PROJEKSİYON : UTM (3 DERECE)  
D.O.M. : 36 (3°)  
ELİPSOİD : GRS 80  
EPOK:2005

PARSEL SINIRI

1/1000

DÜZENLEYEN  
ERKİR HARİTA MİMARLIK MÜHENDİSLİK YAPI  
TEKS. TUR. GIDA SAN. VE TİC. LTD.ŞTİ.  
Mustafa KIRMACI  
Harita Mühendisi

KONTROL EDEN  
Mehmet Murat KÜÇÜKLER  
Harita Mühendisi

ONAYLAYAN  
Onel TAŞDEMİR  
İmar ve Şehircilik Müdürü V.